EZYPLUSEX | Release Note

[Version 4.4.44]

All right reserved TIFFA EDI SERVICES Co., Ltd.

No part of the content of this book may be reproduced or transmitted in any form or by any means without the written permission of the publisher.

E-Mail:

support@tiffaedi.com

Call Center:

Tel: 02-018-7000

Fax: 02-018-7070



สารบัญ

Contents

Code: EXP0900.....	4
Subject: ปรับปรุงโปรแกรมตามประกาศกรมศุลกากรในการใช้งานรูปแบบ Service Counter	4
Code: EXP0910.....	5
Subject: ปรับปรุงการแสดงผลวันที่ส่งออกของรายงานผ่านพิธีการแยกตามผู้ส่งออก Excel	5
Code: EXP0914.....	6
Subject: Export report ดึงเป็น Excel file แต่ใน Program ไม่โชว์เลขที่สุทธการผลิตรอง Bond ให้.....	6
Code: EXP0897.....	7
Subject: ปรับปรุงกรณีเมื่อนำเข้าสู่ไปวางไว้ที่ Field description บรรทัดนั้นๆ มันจะแสดงข้อมูลทั้งหมด	7
Code: EXP0913.....	8
Subject: ของต้องกำกับมากกว่า 1 หน่วยงาน ปรับปรุงให้หน้า Exempt ใบอนุญาต สามารถเลือกหน่วยงานได้... ..	8
Code: EXP0918.....	9
Subject: ให้โปรแกรมมี Pop Up เตือนกรณีใช้สิทธิขาดเสียแล้วไม่ได้ใส่ประเทศต้นกำเนิดเป็น TH	9
Code: EXP0912.....	10
Subject: กรณีลบ Reference ที่ยังไม่มีการส่งข้อมูลให้กับกรมศุลฯ ให้โปรแกรมสามารถเก็บ Log และระบุสาเหตุการลบ Reference	10
Code: EXP0929.....	13
Subject: แก้ไขรายงาน Summary Monthly Export ให้ถูกต้อง	13
Code: EXP0923.....	14
Subject: ปรับปรุงการแสดงผลเลขที่ Invoice บนเอกสารใบกำกับการขนย้ายสินค้าทางอากาศ	14
Code: EXP0925.....	15
Subject: ปรับปรุงการแสดงผล PO. NO. ที่รายการสินค้าหน้า Preview ใบขนฯ	15
Code: EXP0937.....	17
Subject: ปรับปรุงเพิ่มผู้ซื้อในต่างประเทศ.....	17
Code: EXP0916.....	18
Subject: ปรับปรุงหน้า Preview ใบขนฯ ภายใต้ Option อื่นๆ หัวข้อพิมพ์ค่า Fr , Ins. , For.	18
Code: EXP0930.....	19
Subject: ปรับปรุงให้หน้า Invoice Detail สามารถทำการ Copy Invoice Date ได้	19
Code: EXP0931.....	20
Subject: เพิ่ม AEO No. ในเพิ่มผู้ซื้อต่างประเทศ และ Invoice	20
Code: EXP0934.....	22
Subject: เพิ่มเพิ่มผู้ซื้อในต่างประเทศ หน้า Invoice Header	22
Code: EXP0903.....	23
Subject: พัฒนารายงานสำหรับ Service Counter ตามประกาศกรมศุลกากร	23
Code: EXP0940.....	25
Subject: ปรับขนาด Bar code บนเอกสารใบกำกับการขนย้ายสินค้าทางอากาศ	25
Code: EXP0939.....	26
Subject: ปรับปรุงกรณีบันทึกวันที่ Invoice เกินกว่าวันที่ยื่นใบขนฯ	26
Code: EXP0938.....	27

Subject: ปรับปรุงเพิ่ม Field ใน File size ใน Database	27
Code: EXP0933.....	28
Subject: พัฒนาการ Import file ข้อมูล “ยอดรวม Invoice แยกแต่ละ Invoice”	28
Code: EXP0945.....	29
Subject: ตรวจสอบพบ error schema : Product Year	29
Code: EXP0942.....	30
Subject: เพิ่มการพิมพ์แบบฟอร์มการชำระเงิน.....	30
Code: EXP0948.....	31
Subject: รายงานส่งออกมาตรา 29 ไปชนะที่มีการ Short ในรายงานแสดงข้อมูลหลัง Short	31
Code: EXP0953.....	32
Subject: พัฒนา Function แสดงเลขที่ Invoice ทุกรายการ.....	32
Code: EXP0958.....	34
Subject: หน้า Preview ใช้ตามที่กำหนดใน Invoice detail รายละเอียดสินค้าเลยกรอบ	34
Code: EXP0959.....	35
Subject: หน้า Preview บรรทัดที่ 3 ไม่ขึ้นไปต่อบรรทัดที่ 2	35
Code: EXP0955.....	36
Subject: แสดงชื่อบริษัทแสดงตรงกลางกรณีที่มีการเลือก Option พิมพ์ Barcode	36
Code: EXP0963.....	37
Subject: ปรับปรุงการรับข้อมูล Exchange Rate Layout ใหม่จากกรมศุลฯ	37

Code: EXP0900

Subject: ปรับปรุงโปรแกรมตามประกาศกรมศุลกากรในการใช้งานรูปแบบ Service Counter

Submodule: <EXP><Main>

Description: ตามประกาศกรมศุลกากรที่ 302/2561 หน้า 8 ข้อ (3) ระบุว่า "ให้ระบุ "ชื่อ เคนันเตอร์บริการ ใบอนุญาตเลขที่ เลขที่ประจำตัวผู้เสียภาษี" ด้านบนใบขนสินค้า" ขอให้ดำเนินการปรับปรุงโปรแกรม ดังนี้

1. บันทึกข้อมูล Ezygov.ini
 - a. [EXPORT]

COUNTERSERVICE=Y
2. Menu: "File | ค่าคงที่ในระบบ | ข้อมูลเกี่ยวกับบริษัท" เพิ่ม field
 - ชื่อเคนันเตอร์บริการ
 - ใบอนุญาตเลขที่

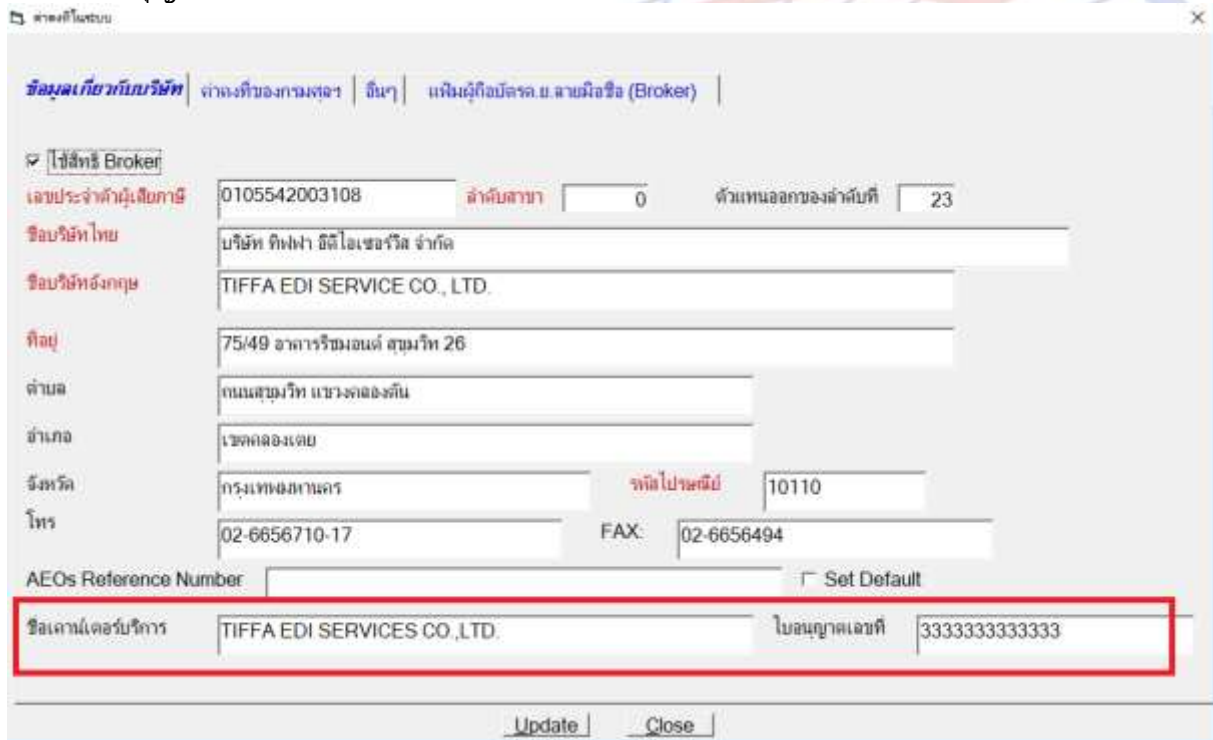

3. ดำเนินการพิมพ์ข้อมูลด้านใบขนสินค้าตามประกาศคำสั่งของกรมศุลกากร โดยทำการพิมพ์ข้อมูลบนด้านบนเอกสารใบขนสินค้า

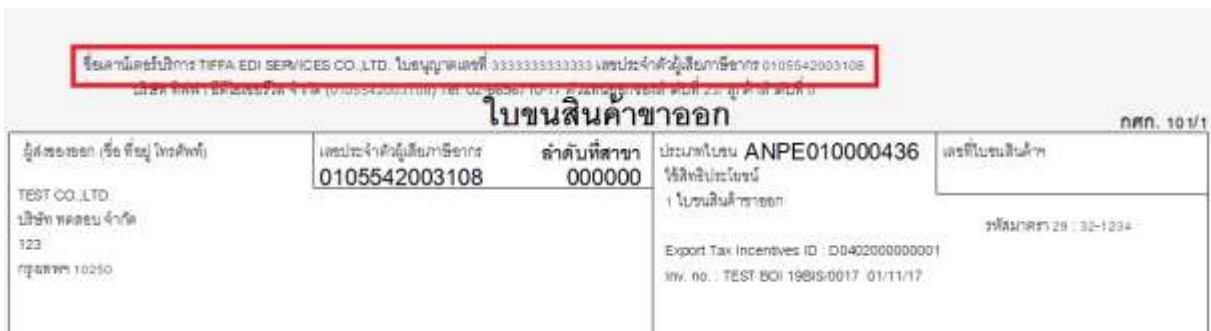

Code: EXP0910

Subject: ปรับปรุงการแสดงผลข้อมูลวันที่ส่งออกของรายงานผ่านพิธีการแยกตามผู้ส่งออก Excel

Submodule: <EXP><พิมพ์รายงาน><รายงานการผ่านพิธีการแยกตามผู้ส่งออก Excel>

Description: รายงานผ่านพิธีการแยกตามผู้ส่งออก Excel โดย Field "วันที่ส่งออก" การแสดงโปรแกรม Ezyplus จะตรวจสอบจากการส่งผ่านของข้อมูล Goods Control List และจะนำวันที่ส่งออกจาก Goods Control มาแสดงในรายงาน ทั้งนี้โปรแกรมทำการปรับปรุงกรณีที่ Goods Control Status ผ่าน Checking post ให้รายงานยังคงแสดงวันที่ส่งออกปกติตามข้อมูลของ Goods Control

	A	B	C	D	E	F	G	H	I
2	รายงานการผ่านพิธีการแยกตามผู้ส่งออก								
3	ตั้งแต่วันที่ส่ง 01/01/19 ถึง วันที่ 06/02/19								
4	EXPORTER :	บริษัท ทดสอบ จำกัด							
5	REF.NO.	วันที่ส่งออก	INVOICE NO.	FOB VALUE (BAHT)	FOB VALUE (สปรท.)	DECLARATION NO.	TYPE	TERM	CUSTOMS DATE
6	ANPE010000440		INV000000001	5,740.56	20,000.00	A0101620100019		FOB	10/01/19
7	ANPE010000441	22/01/19	EST INV0000001	5,740.56	20,000.00	A0111620100005		FOB	11/01/19
8	ANPE010000442	22/01/19	EST INV0000002	5,740.56	20,000.00	A0111620100006		FOB	11/01/19
9	ANPE010000443	22/01/19	EST INV0000003	5,740.56	20,000.00	A0111620100011		FOB	11/01/19
10	ANPE010000444	22/01/19	EST INV0000004	5,740.56	20,000.00	A0111620100012		FOB	11/01/19
11	ANPE010000445	22/01/19	EST INV0000005	5,740.56	20,000.00	A0111620100014		FOB	11/01/19
12	ANPE010000446	22/01/19	EST INV0000006	5,740.56	20,000.00	A0111620100013		FOB	11/01/19
13	ANPE010000447	22/01/19	EST INV0000007	4,305.42	15,000.00	A0111620100015		FOB	11/01/19
14	ANPE010000448	22/01/19	EST INV0000008	5,740.56	20,000.00	A0111620100017		FOB	11/01/19
15	ANPE010000449	22/01/19	EST INV0000009	5,740.56	20,000.00	A0111620100018		FOB	11/01/19
16	ANPE010000450	22/01/19	EST INV0000010	5,740.56	20,000.00	A0111620100019		FOB	11/01/19
17	ANPE010000451	22/01/19	EST INV0000011	5,740.56	20,000.00	A0161620100004		FOB	16/01/19
18	ANPE010000452	22/01/19	EST INV0000012	5,740.56	20,000.00	A0161620100006		FOB	16/01/19
19	ANPE010000455	22/01/19	EST INV0000013	5,740.56	20,000.00	A0181620100002		FOB	18/01/19
20	ANPE010000456	22/01/19	EST INV0000014	3,874.87	13,500.00	A0181620100026		FOB	18/01/19
21	ANPE010000457	22/01/19	EST INV0000015	5,740.56	20,000.00	A0181620100027		FOB	18/01/19
22	ANPE010000458	17/12/18	EST BOI 19BIS/0025	97,635.07	3,010.00	A0181620100047		CIF	18/01/19
23	ANPE010000453	22/01/19	EST INV0000016	5,740.56	20,000.00	A024D620100439		FOB	24/01/19
24	ANPE010000454	17/12/18	EST BOI 19BIS/0026	242,725.32	7,483.00	A0251620100023		EXW	25/01/19

Code: EXP0914

Subject: Export report ดึงเป็น Excel file แต่ว่าใน Program ไม่โชว์เลขที่สูตรการผลิตของ Bond ให้

Submodule: <EXP><จัดทำเอกสาร>

Description: ปรับปรุงการดึงข้อมูลกรณี Bond ให้ดึงข้อมูลลง Field Model No. , Model ver. , Model Comptax



Code: EXP0897

Subject: ปรับปรุงกรณีเมื่อนำเมาส์ไปวางไว้ที่ Field description บรรทัดนั้นๆ มันจะแสดงข้อมูลทั้งหมด

Submodule: <EXP><จัดทำเอกสาร>

Description: ปรับปรุงการแสดงผลใหม่ให้ข้อมูลทับกันเมื่อเลื่อนเมาส์ และการแสดงผลสามารถแสดงที่ Description , Mark and NOs. , Remark

Description

ลำดับ /1 รหัสพิกัด 000029051200 ประเภทพิกัด 9PART3 ลำดับ 5C
 แก้ไขพิกัด รหัสสถิติ 002/KGM รหัสสถิติพิเศษ 004

รหัสสินค้า 002 เป็นการค้า

E	2-PROPANOI 3 78	ปริมาณตาม Inv.	1.000	C62
	R # ALLEN BRADLEY # 100-C09K J400 9A	ปริมาณตามใบขน	1.000	C62
	AB CONTACTOR # ALLEN BRADLEY # 100-C09K J400 9A		143.834	KGM
		ราคาต่อหน่วย	1,000.00000	USD
T	ไอโซโพลีฟิลแอลกอฮอล์	จำนวนเงิน	1,000.00	
		TERM	CIF	ปีสินค้า 2013
		ยี่ห้อสินค้า	NO BRAND	

Mark and NOs

พิมพ์ชื่อสินค้าในใบขนเรียงไว้ในบรรทัดเดียวกัน Formula BOI

Mark and NOs จำนวนหีบห่อ 15 BX Box

1	AAAAAAAAAAAAAAAAAAAAAAAAAAAAAAAAAAAA	4.	DDDDDDDDDDDDDDDDDDDDDDDDDDDDDD
2	BBBBBBBBBBBBBBBBBBBBBBBBBBBBBBBBBB	5.	EEEEEEEEEEEEEEEEEEEEEEEEEEEEEEEE
3	CCCCCCCCCCCCCCCCCCCCCCCCCCCCCCCC	6.	FFFFFFFFFFFFFFFFFFFFFFFFFFFFFFFF

Remark TESTTTTTTTTTTTTT5555555555555555BBBBBBBBBBBBBBBAAAAAAAAAAAAAAAAAAAA

ขายไปประเทศ SG ประเทศกำเนิด TH

Remark

3 CCCCCCCCCCCCCCCCCCCCCCCCCCCCCCCCC 6. FFFFFFFFFFFFFFFFFFFFFFFFFFFFFFFFFF

Remark TESTTTTTTTTTTTTT5555555555555555BBBBBBBBBBBBBBBAAAAAAAAAAAAAAAAAAAA

ขายไปประเทศ SG ประเทศกำเนิด TH

W บันทึกข้อมูล A รายการใหม่ I แทรกรายการ Copy ลบรายการ

ลำดับที่ในใบขน 1

Code: EXP0913

Subject: ของต้องกำกั้มากกว่า 1 หน่วยงาน ปรับปรุงให้หน้า Exempt ใบอนุญาต สามารถเลือกหน่วยงานได้

Submodule: <EXP><จัดทำเอกสาร>

Description: กรณีสินค้ามีของต้องกำกั้มากกว่า 1 หน่วยงาน ปรับปรุงให้หน้า Exempt ใบอนุญาต สามารถเลือกหน่วยงานได้ โดยผู้ใช้งานสามารถทำการเลือก Exempt ได้ดังนี้

- กรณีที่มี Exempt คลิ๊กเลือก Exempt ผู้ใช้งานสามารถพบหน่วยงานเป็นเลขประจำตัวผู้เสียภาษีของผู้ออกใบอนุญาต
- เมื่อทำการคลิ๊ก Drop down โปรแกรมจะแสดงข้อมูลของหน่วยงานที่ได้รับ Exempt

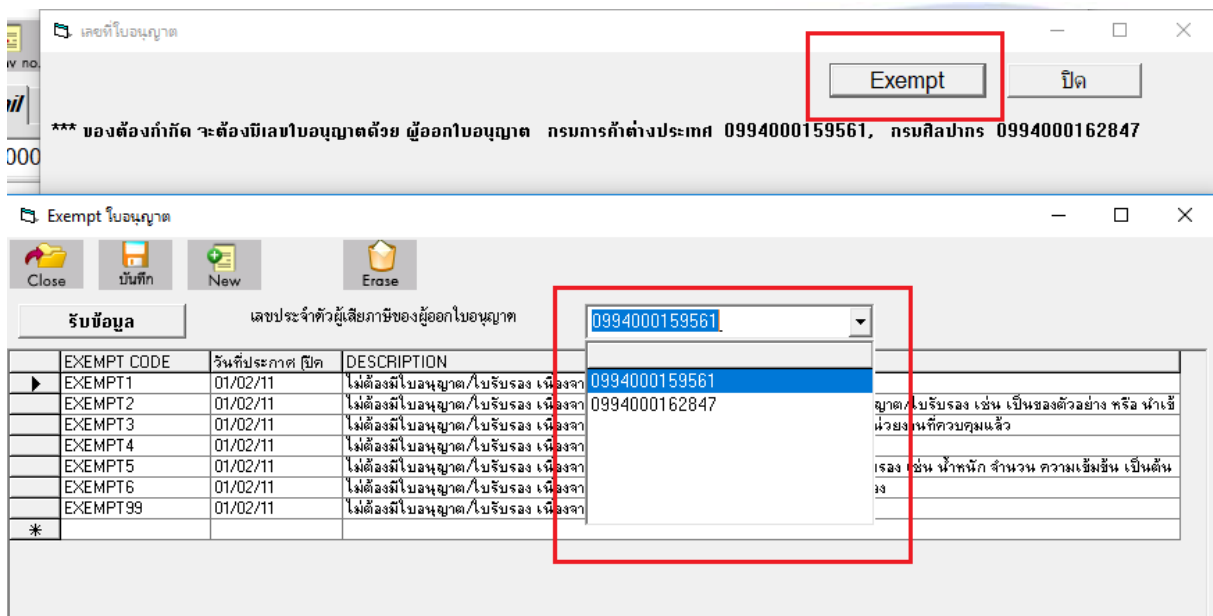

Code: EXP0918

Subject: ให้โปรแกรมมี Pop Up เตือนกรณีใช้สิทธิชดเชยแล้วไม่ได้ใส่ประเทศต้นกำเนิดเป็น TH

Submodule: <EXP><จัดทำเอกสาร>

Description: กรณีรายการสินค้ามีการระบุใช้สิทธิประโยชน์ "ชดเชย" แต่ประเทศกำเนิดไม่ใช่ประเทศไทย (รหัสย่อประเทศไทย : TH) ให้โปรแกรมแจ้งเตือนไม่ให้อสามารถสร้างใบขนฯได้

หน้า Invoice Detail สิทธิประโยชน์ระบุ ชดเชยอากร และ ประเทศกำเนิด ไม่ใช่ประเทศไทย

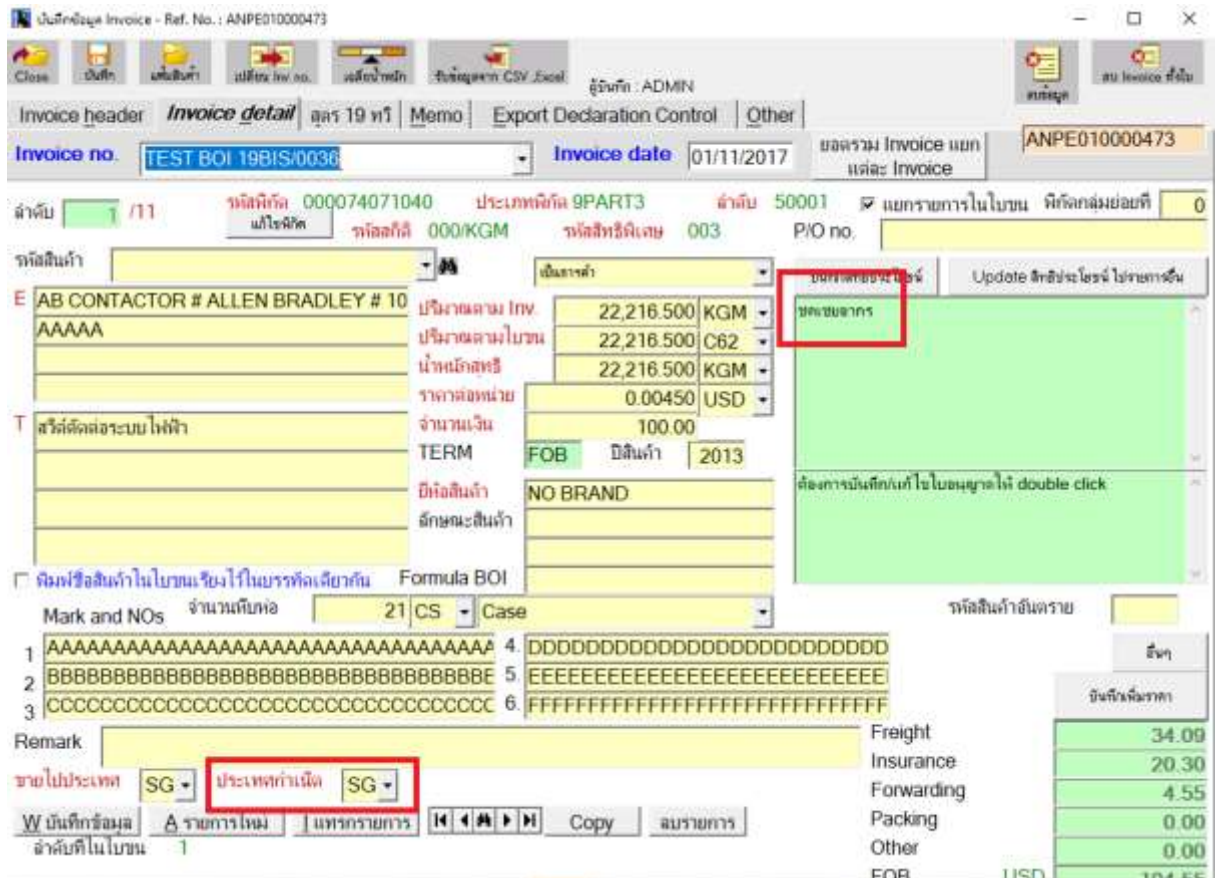

เมื่อทำการสร้างใบขนฯ โปรแกรมจะตรวจสอบความถูกต้องของข้อมูล ถ้าพบความไม่ถูกต้องโปรแกรมจะแจ้งเตือนให้ผู้ใช้งานทราบดังภาพ

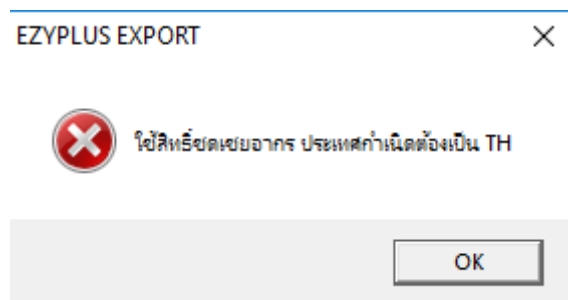

Code: EXP0912

Subject: กรณีลบ Reference ที่ยังไม่มีการส่งข้อมูลให้กับกรมศุลฯ ให้โปรแกรมสามารถเก็บ Log และระบุสาเหตุการลบ Reference

Submodule: <EXP>

Description: กรณีลบ Reference ที่ยังไม่มีการส่งข้อมูลให้กับกรมศุลฯ ให้โปรแกรมสามารถเก็บ Log และระบุสาเหตุการลบ Reference โดยมีวิธีการดังต่อไปนี้

- Tab ของ Invoice ใหม่ เมื่อทำการคลิก "ลบข้อมูล" จะเป็นการลบ Reference

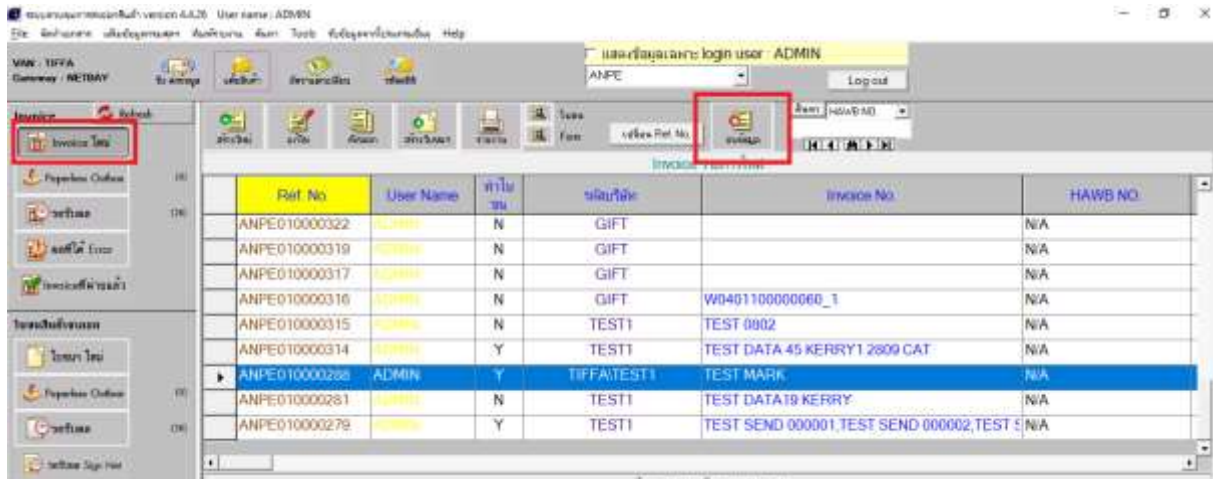

- โปรแกรมจะให้ระบุรหัสผ่าน เพื่อแสดงตัวตนโดยรหัสผ่านจะเป็นรหัสผ่านที่เข้าสู่โปรแกรม Ezyplus เมื่อทำการคลิก OK

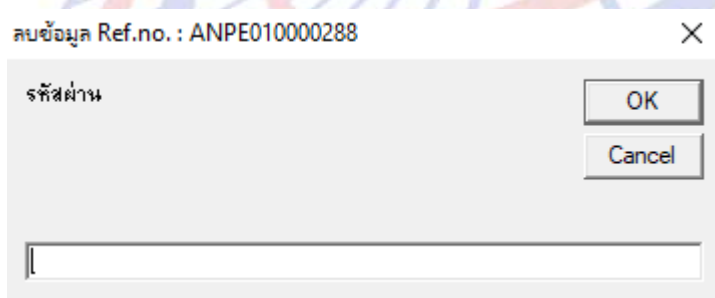

- หลังจากคลิก OK โปรแกรมจะให้ผู้ใช้งานระบุสาเหตุของการลบ Reference



- กรณีไม่ระบุสาเหตุโปรแกรมจะแสดง Pop up แจ้งให้ผู้ใช้งานทราบว่า "ต้องใส่สาเหตุที่ต้องการลบข้อมูล Ref. no."

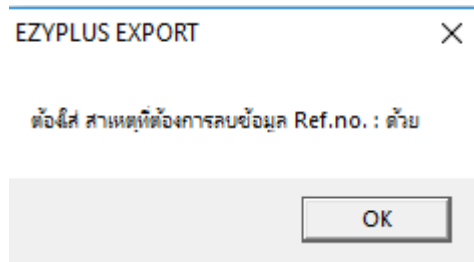

- เมื่อทำการคลิก "ลบ" โปรแกรมจะทำการย้ำเตือนให้กับผู้ใช้งานอีกครั้งว่า ต้องการลบ Reference ดังกล่าวจริงหรือไม่

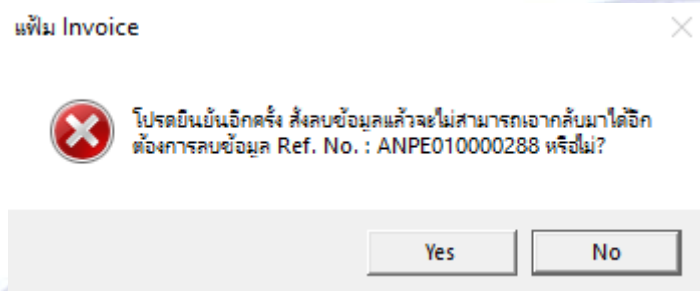

- เมื่อผู้ใช้งานคลิก Yes เป็นการยืนยันการลบใบขนนั้นๆ
- ผู้ใช้งานสามารถตรวจสอบ Log ได้ว่ามีผู้ใดเข้ามาทำการลบ Reference ดังกล่าวและด้วยสาเหตุใด โดยมีวิธีการดังนี้
- ผู้ใช้งานเข้า Menu พิมพ์รายงาน → รายงานคำตอบจากกรมศุลฯ

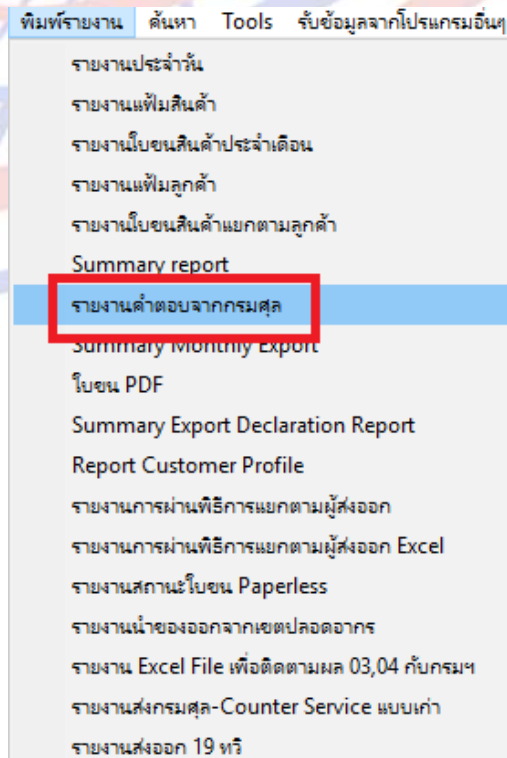

- ผู้ใช้งานสามารถระบุ Reference ที่ต้องการตรวจสอบโดยการระบุเลข Reference

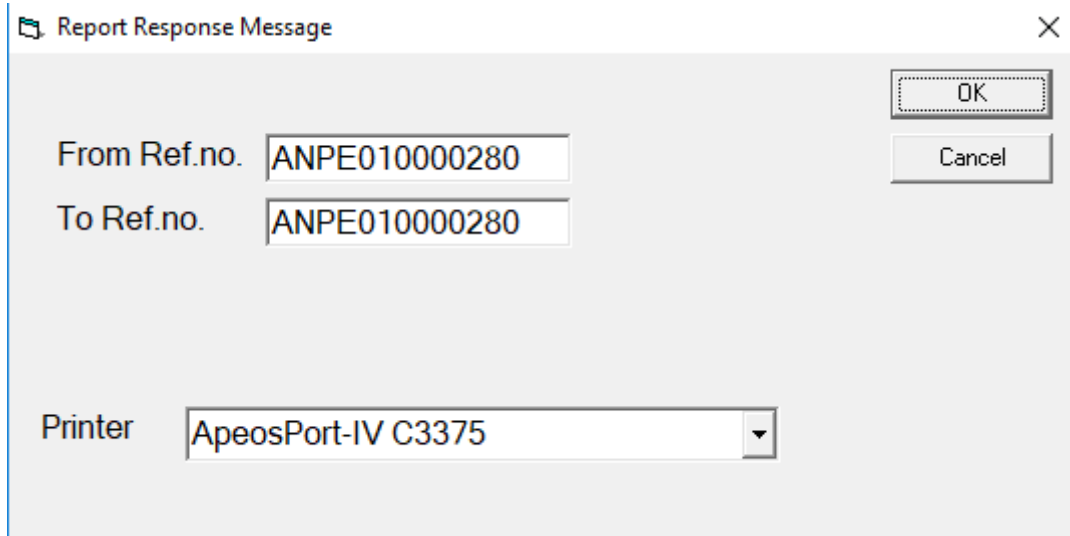

Report Response Message

From Ref.no. ANPE010000280

To Ref.no. ANPE010000280

Printer ApeosPort-IV C3375

OK

Cancel

- โปรแกรมจะแสดงรายงานพร้อมกับสาเหตุการลบข้อมูล Reference No.

Code: EXP0929

Subject: แก้ไขรายงาน Summary Monthly Export ให้ถูกต้อง

Submodule: <EXP>

Description: เนื่องจากหลังการ Update โปรแกรม Ezyplus Export Version 4.4.26 ส่งผลให้มีการปรับปรุงรายงาน Summary Monthly Export ไม่ถูกต้อง โดยใน Ezyplus Export Version 4.4.29 ทำการปรับปรุงให้แสดงข้อมูลให้ถูกต้องเป็นรายงานเต็ม



Code: EXP0923

Subject: ปรับปรุงการแสดงผลที่ Invoice บนเอกสารใบกำกับการขนย้ายสินค้าทางอากาศ

Submodule: <EXP><จัดทำเอกสาร>

Description: ปรับปรุงการแสดงผลที่ Invoice บนเอกสารใบกำกับการขนย้ายสินค้าทางอากาศ โดยให้เลขที่ Invoice เรียงตามลำดับเหมือนกับใบขนส่งสินค้า

หน้าใบขนส่งสินค้าขาออก

ใบขนส่งสินค้าขาออก		A015 1620201898 กศก. 10/1	
ผู้ส่งออก (ชื่อ ที่อยู่ โทรศัพท์)	เลขประจำตัวผู้เสียภาษีอากร 0105542073726	ลำดับที่สาขา 000000	ประเภทใบขน ใช้สิทธิประโยชน์ : ใบขนส่งสินค้าขาออก
บริษัท ฟาร์มวิเนก จำกัด เลขที่ 5/6 หมู่ที่ 6 ตำบลคลองหนึ่ง อำเภอคลองหลวง จังหวัดปทุมธานี 12120 โทร. (662)524-9000 โทรสาร : (662)524-9064	เลขที่ใบขนส่งสินค้า A0151620201898		AWB: 55001186743 (KLL70086131) Inv. no. : 1690730 14/02/19,1690979 14/02/19,1690980 14/02/19,1690982 14/02/19,1690983 14/02/19,1690984 14/02/19,1690985 14/02/19,1690999 14/02/19,1691000 14/02/19



หน้าเอกสารใบกำกับการขนย้ายสินค้าทางอากาศ

หมายเลขอ้างอิง..... เลขที่ 

ข้าพเจ้า..... เลขที่ประจำตัวผู้เสียภาษีอากร. 0105542073726

ที่อยู่: เลขที่ 5/6 หมู่ที่ 6 ตำบลคลองหนึ่ง อำเภอคลองหลวง จังหวัดปทุมธานี 12120

ชื่อส่งออกทางท่า..... 1190-สนามบินสุวรรณภูมิ..... e-Seal

เที่ยวบิน	วันที่ออกศยาน ออก	เลขที่ใบตราส่ง (Airway Bill No)	คลังสินค้า ที่ส่งออก	จำนวนหีบห่อ รวม/หน่วย	น้ำหนักรวมหีบ ห่อ/หน่วย
BL130	15-02-2562	Master 55001186743  House KLL70086131 	1192 BFS	70 CT	97.000 KGM

ช่องบันทึกเจ้าหน้าที่ศุลกากร

ตัดบัญชีใบกำกับฯ (Green Line) ตรวจสอบปล้ฉฉสินค้า (Red Line)

(เจ้าหน้าที่ศุลกากร).....

วันเดือนปี/เวลา.....

(ผู้ส่งของออก/ตัวแทน).....

วันเดือนปีที่ยื่นเอกสาร..... 05-03-2562 13:25:24

หมายเหตุ การแก้ไขจำนวนหีบห่อ ผู้ที่ลงลายมือชื่อกำกับกับการแก้ไขเป็นผู้รับรองว่าข้อมูลนี้
แล้วโดยเป็นความจริง หากไม่ถูกต้อง ให้ชี้แจงให้ชัดเจนก่อนเป็นความผิดของหน่วยงาน

Invoice no. 1690730 14/02/19,1690979 14/02/19,1690980 14/02/19,1690982 14/02/19,1690983 14/02/19,1690984 14/02/19,1690985
14/02/19,1690999 14/02/19,1691000 14/02/19

Code: EXP0925

Subject: ปรับปรุงการแสดงผล PO. NO. ที่รายการสินค้าหน้า Preview ในขณะนี้

Submodule: <EXP>

Description: ปรับปรุงโปรแกรมให้สามารถแสดงข้อมูล PO. NO. ในแต่ละรายการได้ โดยมีการใช้งานดังนี้

- การบันทึกข้อมูล PO. NO. ผู้ใช้ต้องทำการบันทึกที่หน้า Invoice Detail ของแต่ละรายการ



- การแสดงผลหน้า Preview ในสินค้าขาออก ผู้ใช้งานสามารถเลือกให้โปรแกรมแสดงข้อมูล PO. NO. หรือไม่แสดงได้โดยเลือกภายใต้หัวข้อ Option อื่นๆ

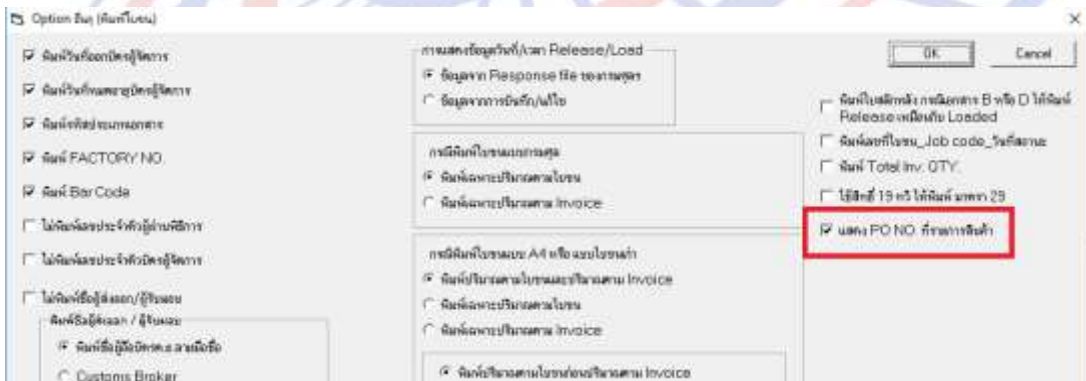

- หน้า Preview ในสินค้าขาออกจะแสดงที่รายการสินค้าดังกล่าว

T USD=30.9337 THB			
จำนวนลักษณะและหีบห่อ 1 Pallet	น้ำหนักสุทธิ 1,000.000 KGM	ราคาของ FOB (เงินต่างประเทศ) USD 1,000.00	ใช้สิทธิประโยชน์ Formula BOI: 031
	ปริมาณ 1,000 C62	ราคาของ FOB (บาท) THB 30,933.70	
2013	ประเภทพิกัด 9PART3 003 50001	ราคาประเมินอากร	อัตราอากร FREE
	รหัสสถิติหน่วย 09042110 000 / KGM		อากรขาออก 0.00
			PO : TIFFA-TEST-00001



Code: EXP0937

Subject: ปรับปรุงเพิ่มผู้ซื้อในต่างประเทศ

Submodule: <EXP>

Description: ปรับปรุงเพิ่มผู้ซื้อต่างประเทศกรณีเมื่อทำการส่งให้ส่งข้อมูล XML ให้โปรแกรม Export ข้อมูลตามจำนวนตัวอักษรของกรมศุลฯ คือ 70 ตัวอักษร



Code: EXP0930**Subject:** ปรับปรุงให้หน้า Invoice Detail สามารถทำการ Copy Invoice Date ได้**Submodule:** <EXP><จัดทำเอกสาร>**Description:** หน้า Invoice Detail เมื่อมีการบันทึกข้อมูลละทางผู้ใช้งานต้องการเปลี่ยน Invoice Date ด้วยเป็นวันที่เดียวกันทุกๆ Invoice โปรแกรมได้ทำการปรับปรุงให้สามารถเปลี่ยน Invoice Date ได้ โดยทำการดับเบิลคลิกที่ Field Invoice Date โปรแกรมจะแสดงหน้าต่างให้เปลี่ยน Invoice Date และสามารถทำการ Copy ไป Invoice อื่นๆภายในใบขนฯชุดเดียวกันได้

เปลี่ยน Invoice date

เปลี่ยนเป็น Invoice date

Option

ทุกรายการในใบขน

เฉพาะ Invoice no.

ตั้งแต่ Invoice no.

ถึง Invoice no.

OK Cancel

Code: EXP0931**Subject:** เพิ่ม AEO No. ในแฟ้มผู้ซื้อต่างประเทศ และ Invoice**Submodule: <EXP>****Description:** กรมศุลกากรได้ปรับปรุงระบบให้สามารถส่งค่า AEO Number ของผู้ซื้อได้ ให้ปรับปรุงโปรแกรมรองรับการทำงานดังกล่าว

1. หน้าจอแฟ้มผู้ซื้อ เพิ่ม field "AEO Number"
2. หน้าจอ Invoice Header ให้เพิ่ม select button ของการบันทึกค่า AEO Number โดยให้เพิ่ม Buyer ให้เลือก
3. กรณีที่ user เลือก AEO Number ของ Buyer ให้ดึงค่า AEO Number จากแฟ้มผู้ซื้อ และส่งค่านั้นให้กรมศุลกากร

1. หน้าจอแฟ้มผู้ซื้อ เพิ่ม field "AEO Number"

เพิ่มผู้ซื้อ/ผู้ให้บริการ

Close Print New Copy Erase

รหัสบริษัทส่งออก TEST1 ทดสอบ จำกัด

รหัสผู้ซื้อ TEST-01

รายละเอียดผู้ซื้อ เลขทะเบียนผู้ใช้สิทธิประโยชน์ทางภาษีอากร

ชื่อบริษัทอังกฤษ TEST CO.LTD. ผู้บันทึก ADMIN

ชื่อบริษัทไทย TEST CO.LTD. บันทึกวันที่ 21/03/2019

ที่อยู่ 1234567890123456789012345678901234567890123456789012345678901234567890

ชื่อบริษัท AKLFJAKLFJSDKLFJSKLDJFAKLSJFASDKLFI

อำเภอ ASDFHAKJFHAJKFHAJKSFHKLSFJSKLFJKLDJ

จังหวัด MFNASDMFNASFMNFMN,AFNM,ASNFM,ASDNFM

รหัสประเทศ JP JAPAN รหัสไปรษณีย์ 10250

โทรศัพท์ FAX

e-mail

สถานะผู้ซื้อ AG Agent

AEOs Ref. No.

หมายเหตุ

2. หน้าจอ Invoice Header ให้เพิ่ม select button ของการบันทึกค่า AEO Number โดยให้เพิ่ม Buyer ให้เลือก

ANPE010000479

Invoice header | Invoice detail | ลุง 19 นร | Memo | Export Declaration Control | Other

รหัสบริษัทส่งออก TEST1 | ทดสอบ จำกัด

วันที่ยื่นใบขน 08/03/2019

123 กรุงเทพมหานคร

Purchase Order: N/A | Job Code: |

ผู้ซื้อ/ผู้รับสินค้า: รหัสผู้ซื้อ TEST-01 | บริษัทผู้ซื้อ Invoice no. |

ชื่อ: TEST CO.LTD.

ฐานะผู้ซื้อ: AG | ระบิการท่า: WO

ที่อยู่: 1234567890ASDFALKKASFAKLSDNFM,ASDNFM,ASDNFM,A AKLF,JAKLF,JSDKLF,JSKLD,JFAKLS,JFASDKLF,J ASDFHAK,JFHA,JFHA,JKSFHKL,SF,JSKLF,JKLD,J MFNASDMFNASFMFNFM,AFNM,ASNFM,ASDNFM

ประเทศ: JP | e-mail: |

ประเภทเอกสาร: 1 | ใบขนสินค้าขาออก

AEOs Ref. No. Exporter Broker Buyer

ขายไปประเทศ: TH | THAILAND

ประเทศปลายทาง: TH | THAILAND

Total Net Weight: 180.000 KGM

Total Gross Weight: 200.000 KGM

Payment Term: CASH | Price Term: EXW

Delivery Term: EXW | BANGKOK

รายการ	จำนวนเงิน	สกุลเงิน	อัตราแลกเปลี่ยน
Invoice	15,450.00	USD	30.9337000
Freight	0.00	USD	30.9337000
Insurance	0.00	USD	30.9337000
Forwarding	0.00	THB	1.0000000
FOB	15,450.00		

3. กรณีที่ user เลือก AEO Number ของ Buyer ให้ดึงค่า AEO Number จากเพิ่มผู้ซื้อ และส่งค่านั้นให้กรมศุลกากร

ANPE010000479

Invoice header | Invoice detail | ลุง 19 นร | Memo | Export Declaration Control | Other

รหัสบริษัทส่งออก TEST1 | ทดสอบ จำกัด

วันที่ยื่นใบขน 08/03/2019

123 กรุงเทพมหานคร

Purchase Order: N/A | Job Code: |

ผู้ซื้อ/ผู้รับสินค้า: รหัสผู้ซื้อ TEST-01 | บริษัทผู้ซื้อ Invoice no. |

ชื่อ: TEST CO.LTD.

ฐานะผู้ซื้อ: AG | ระบิการท่า: WO

ที่อยู่: 1234567890ASDFALKKASFAKLSDNFM,ASDNFM,ASDNFM,A AKLF,JAKLF,JSDKLF,JSKLD,JFAKLS,JFASDKLF,J ASDFHAK,JFHA,JFHA,JKSFHKL,SF,JSKLF,JKLD,J MFNASDMFNASFMFNFM,AFNM,ASNFM,ASDNFM

ประเทศ: JP | e-mail: |

ประเภทเอกสาร: 1 | ใบขนสินค้าขาออก

AEOs Ref. No. Exporter Broker Buyer | TEST AEO

ขายไปประเทศ: TH | THAILAND

ประเทศปลายทาง: TH | THAILAND

Total Net Weight: 180.000 KGM

Total Gross Weight: 200.000 KGM

Payment Term: CASH | Price Term: EXW

Delivery Term: EXW | BANGKOK

รายการ	จำนวนเงิน	สกุลเงิน	อัตราแลกเปลี่ยน
Invoice	15,450.00	USD	30.9337000
Freight	0.00	USD	30.9337000
Insurance	0.00	USD	30.9337000
Forwarding	0.00	THB	1.0000000
FOB	15,450.00		

Code: EXP0934

Subject: เพิ่มแฟ้มผู้ซื้อในต่างประเทศ หน้า Invoice Header

Submodule: <EXP>

Description: เพิ่มแฟ้มผู้ซื้อในต่างประเทศ หน้า Invoice Header โดยการ Double Click ที่ Field รหัสผู้ซื้อ

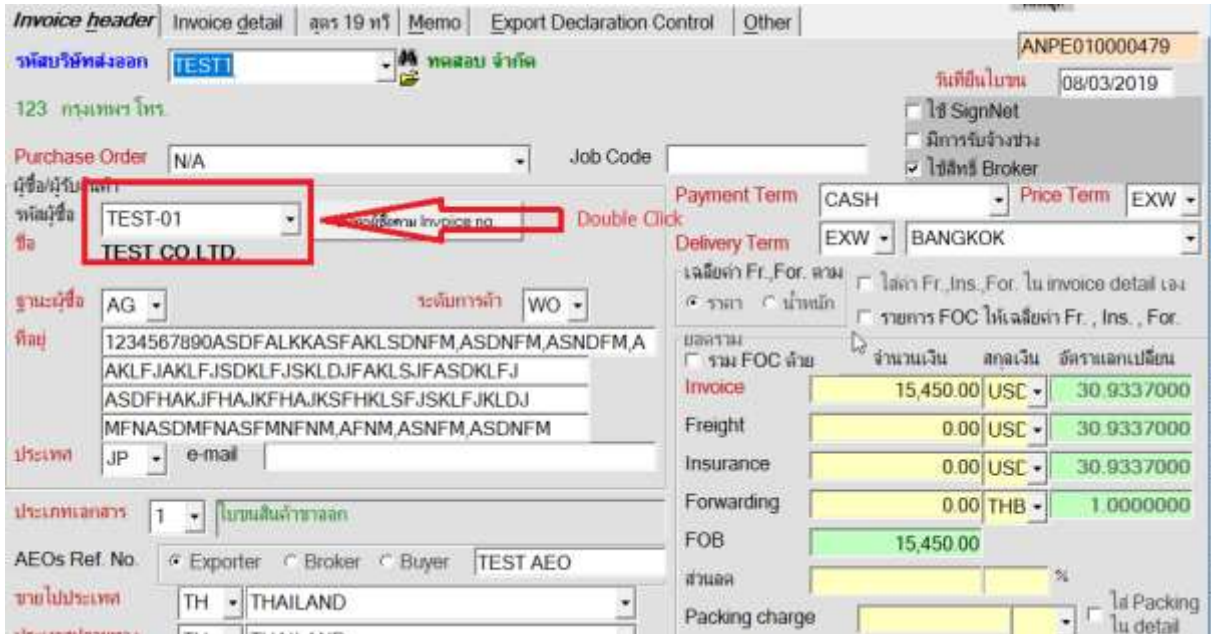

เมื่อผู้ใช้งานทำการ Double Click ที่ Field รหัสผู้ซื้อ โปรแกรมจะแสดงหน้าจอของผู้ซื้อในต่างประเทศ

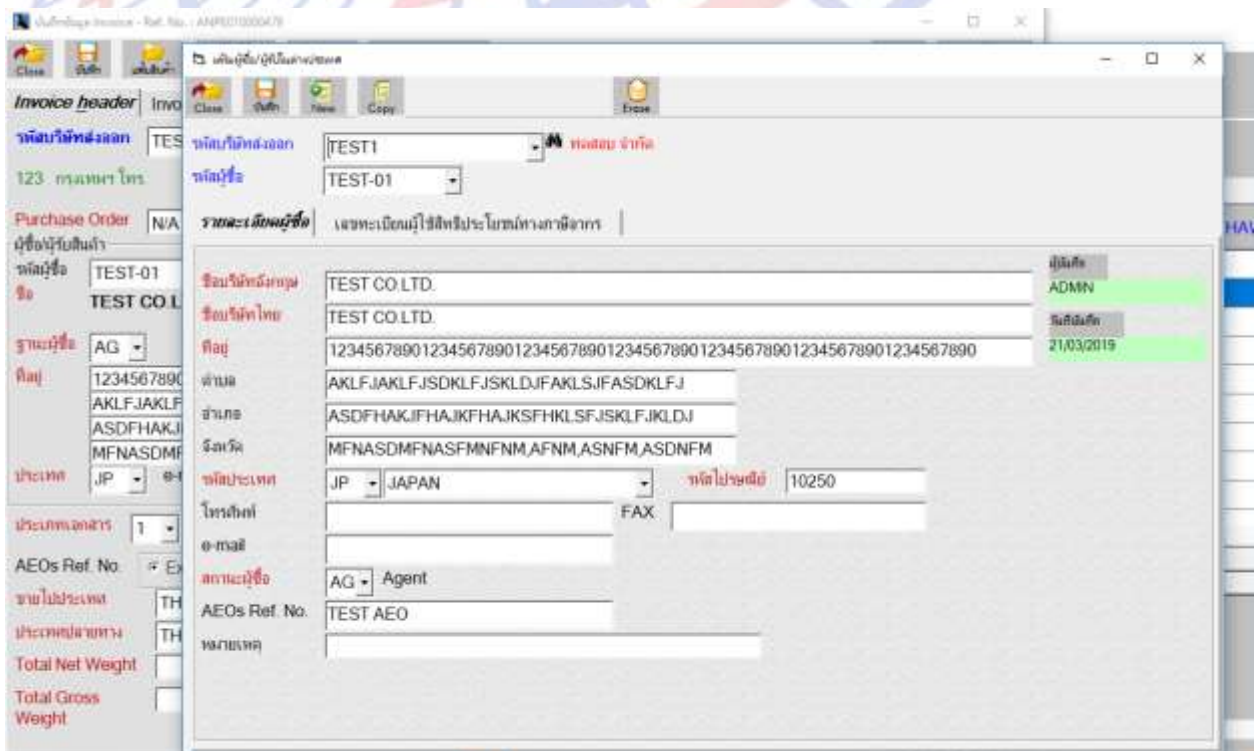

Code: EXP0903

Subject: พัฒนารายงานสำหรับ Service Counter ตามประกาศกรมศุลกากร

Submodule: <EXP><จัดทำเอกสาร>

Description: พัฒนารายงานสำหรับ Service Counter ตามประกาศกรมศุลกากร โดยมีการ Config ดังนี้

```
[EXPORT]
COUNTERSERVICE=Y
```

โดยรายงานสำหรับ Service Counter นั้นโปรแกรมจะระบุภายใต้หัวข้อ "พิมพ์รายงาน" → "รายงานส่งกรมศุล-Counter Service แบบใหม่" (รายงานส่งกรมศุล-Counter Service แบบเก่า ยังคงเก็บไว้ผู้ใช้งานสามารถเลือกใช้ได้)

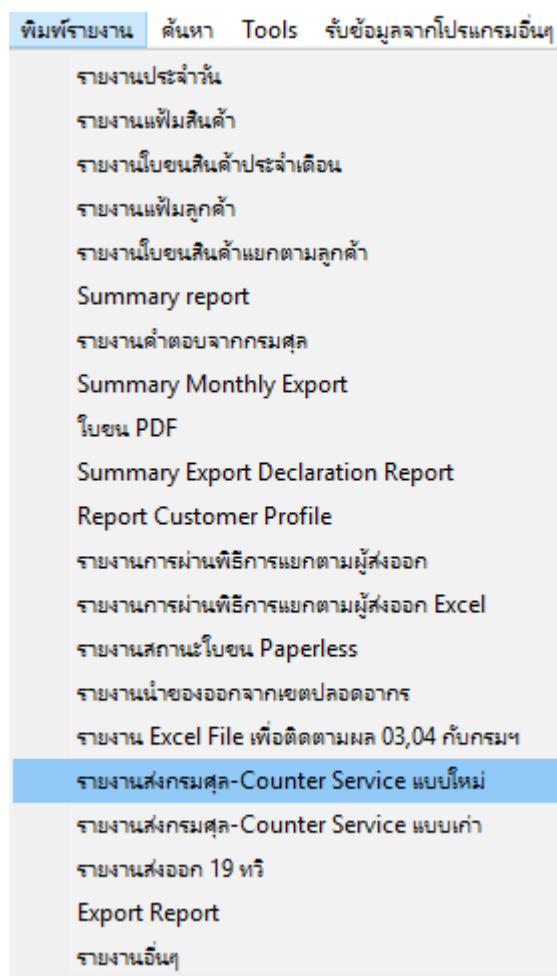

เมื่อผู้ใช้งานทำการคลิกเลือก "รายงานส่งกรมศุล-Counter Service แบบใหม่" โปรแกรมจะแสดงหน้าจอสำหรับแสดงข้อมูล

Counter Service ฝั่งลูกค้า แบบใหม่

ระบุวันเดือนปี (mm/yy)
 ประเภทเอกสาร
 ฝั่งผู้ให้บริการ/ลูกค้า

ไม่รวมเอกสาร Cancel
 จำนวนบรรทัดต่อหน้า

	A	B	C	D	E	F
1	แบบรายงานการจัดส่งเอกสาร ประเภท โบนัสเงินฝากออก					
2	ชื่อแผนก/เดสก์บริการ บริษัท ทีเอฟเอ อีดีไอเซอร์วิส จำกัด					
3	ประจำเดือน มีนาคม พ.ศ. 2562					
4	ส่งต่อสำนักงานลูกค้า					
5	ข้อมูลผู้ให้บริการ					
6	ลำดับ	เลขที่โบนัสเงินฝาก	สถานที่ ตรวจสอบ	ชื่อ-นามสกุล	เลขที่บัตรประจำตัวประชาชน/ เลขที่หนังสือเดินทาง/ เลขที่ใบอนุญาตต่างด้าว	หมายเลขโทรศัพท์ติดต่อ
7	1	A0121620300002	0254	ลองทดสอบ	4444444444444	
8	2	A0121620300003	0254	ลองทดสอบ	4444444444444	
9	3	A02116203000030	0254	ลองทดสอบ	4444444444444	
10	4	A02116203000031	0254	ลองทดสอบ	4444444444444	
11	5	A02116203000033	0254	ลองทดสอบ	4444444444444	
12	6	A02216203000005	2811	ลองทดสอบ	4444444444444	
13	7	A02516203000006	0254	ลองทดสอบ	4444444444444	
14	8	A02516203000007	0254	ลองทดสอบ	4444444444444	
15						
16						
17						
18						

Sheet1



Code: EXP0940

Subject: ปรับขนาด Bar code บนเอกสารใบกำกับขนย้ายสินค้าทางอากาศ

Submodule: <EXP><จัดทำเอกสาร>

Description: ปรับขนาด Bar Code บนเอกสารใบกำกับการขนย้ายสินค้าทางอากาศให้มีขนาดใหญ่ขึ้นเพื่อการ Scan ง่ายขึ้น ดังภาพ

Version เดิม

ใบกำกับการขนย้ายสินค้าทางอากาศ A011 1530315358

หมายเลขอ้างอิง..... DHGD000008585		เลขที่			
ผู้ทำเจ้า บริษัท ไทยเชกียู โฟม จำกัด		เลขที่ประจำตัวผู้เสียภาษีอากร..... 3011721438			
ที่อยู่..... 700/329 หมู่ 6 ตำบล คอนหวีห่อ อำเภอ เมือง หนองรี 20000					
ชื่อผู้ประกอบการ..... 1190-สนามบินสุวรรณภูมิ		e-Seal			
เที่ยวบิน	วันที่อากาศยานออก	เลขที่ใบตราส่ง (Airway Bill No)	คลังสินค้าที่ส่งออก	จำนวนหีบห่อรวม/หน่วย	น้ำหนักรวมหีบห่อ/หน่วย
BY PLANE	31-03-2553	Master 12609813300 House ENN10030107 	1191 TG	5 PK	35.000 KGM
Job code BEX00014517 (ผู้ส่งของออก/ตัวแทน) บริษัท ไทยเชกียู โฟม จำกัด			ช่องบันทึกเจ้าหน้าที่ศุลกากร		
วันเดือนปีที่ยื่นเอกสาร..... 10-04-2562 15:03:01			<input type="checkbox"/> ตัดบัญชีใบกำกับฯ (Green Line) <input type="checkbox"/> ตรวจสอบปล่อยสินค้า (Red Line)		
หมายเหตุ การแก้ไขจำนวนหีบห่อ ผู้ที่ลงลายมือชื่อกำกับการแก้ไขเป็นผู้รับรองว่าข้อมูลที่แก้ไขเป็นความจริง หากไม่ถูกต้อง ผู้ที่แก้ไขต้องยอมรับเป็นความผิดตามกฎหมาย Invoice no. INA-CYD-001/10 11/03/10			(เจ้าหน้าที่ศุลกากร)..... วันเดือนปี/เวลา.....		

Version 4.4.34

ใบกำกับการขนย้ายสินค้าทางอากาศ A011 1530315358

หมายเลขอ้างอิง..... DHGD000008585		เลขที่			
ผู้ทำเจ้า บริษัท ไทยเชกียู โฟม จำกัด		เลขที่ประจำตัวผู้เสียภาษีอากร..... 3011721438			
ที่อยู่..... 700/329 หมู่ 6 ตำบล คอนหวีห่อ อำเภอ เมือง หนองรี 20000					
ชื่อผู้ประกอบการ..... 1190-สนามบินสุวรรณภูมิ		e-Seal			
เที่ยวบิน	วันที่อากาศยานออก	เลขที่ใบตราส่ง (Airway Bill No)	คลังสินค้าที่ส่งออก	จำนวนหีบห่อรวม/หน่วย	น้ำหนักรวมหีบห่อ/หน่วย
BY PLANE	31-03-2553	Master 12609813300 House ENN10030107 	1191 TG	5 PK	35.000 KGM
Job code BEX00014517 (ผู้ส่งของออก/ตัวแทน) บริษัท ไทยเชกียู โฟม จำกัด			ช่องบันทึกเจ้าหน้าที่ศุลกากร		
วันเดือนปีที่ยื่นเอกสาร..... 10-04-2562 15:04:46			<input type="checkbox"/> ตัดบัญชีใบกำกับฯ (Green Line) <input type="checkbox"/> ตรวจสอบปล่อยสินค้า (Red Line)		
หมายเหตุ การแก้ไขจำนวนหีบห่อ ผู้ที่ลงลายมือชื่อกำกับการแก้ไขเป็นผู้รับรองว่าข้อมูลที่แก้ไขเป็นความจริง หากไม่ถูกต้อง ผู้ที่แก้ไขต้องยอมรับเป็นความผิดตามกฎหมาย Invoice no. INA-CYD-001/10 11/03/10			(เจ้าหน้าที่ศุลกากร)..... วันเดือนปี/เวลา.....		

Code: EXP0939

Subject: **ปรับปรุงกรณีบันทึกวันที่ Invoice เกินกว่าวันที่ยื่นใบขนฯ**

Submodule: <EXP>

Description: ปรับปรุงกรณีบันทึกวันที่ Invoice เกินกว่าวันที่ยื่นใบขนฯ โดยโปรแกรม Ezyplus Export จะแสดง Pop up ให้ผู้ใช้งานเลือก โดยจะแสดง Pop up เมื่อผู้ใช้งานเลือกย้ายไป Outbox

เมื่อทำการย้ายใบขนฯไป Outbox โปรแกรมจะแสดง Pop up นอกให้ผู้ใช้ทราบว่า
Reference ใดวันที่ Invoice มากกว่าวันที่ยื่นใบขนฯ

- Yes = ไม่ย้ายไป Outbox เพื่อแก้ไขวันที่ Invoice หรือ วันที่ยื่นใบขนฯให้ถูกต้อง
- No = ย้ายไป Outbox

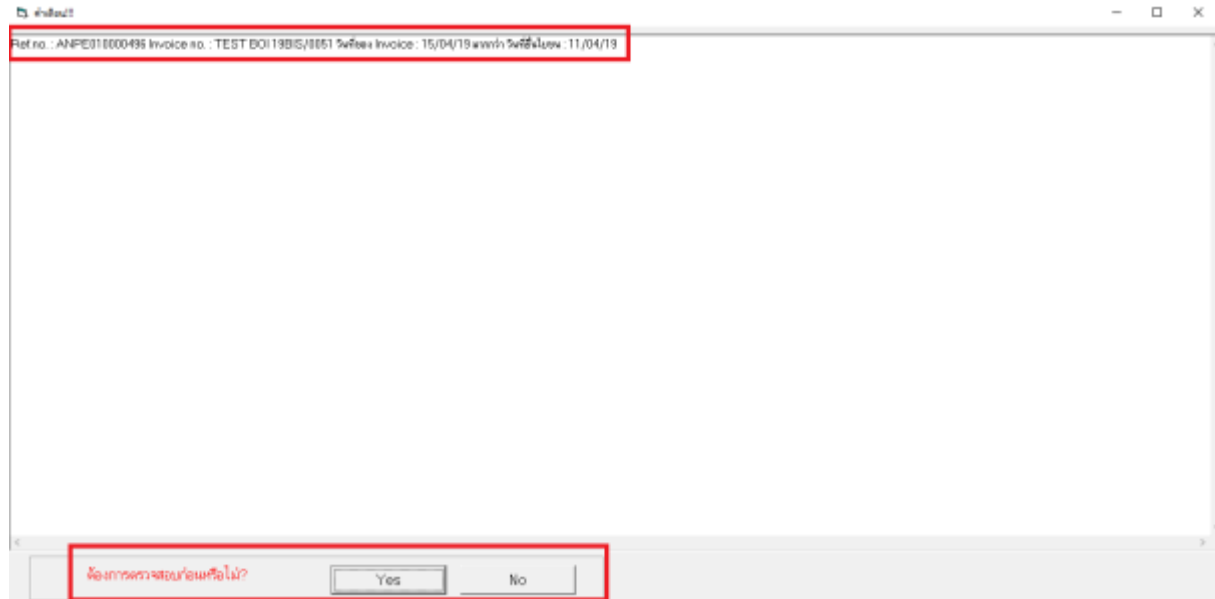

Code: EXP0938

Subject: ปรับปรุงเพิ่ม Field ใน File size ใน Database

Submodule: <EXP>

Description: ปรับปรุงเพิ่ม Field ใน File size ใน Database เพื่อสำหรับเป็นข้อมูล โดยมีการเพิ่ม Table ใน Database

REFNO	NOOFSEND	DATET	FILESIZE	CASIZE	VANCOST	VAN	XMLFILE
ANPE01000476	1	2019-04-10 15:5...	7375	3464	25	TIFFA / NETBAY	ebxml_GDEX_A...
ANPE01000494	1	2019-04-11 15:3...	10580	3464	25	TIFFA / NETBAY	ebxml_GDEX_A...
ANPE01000495	1	2019-04-11 14:1...	27686	3464	31	TIFFA / NETBAY	ebxml_GDEX_A...
ANPE01000495	2	2019-04-11 15:0...	27686	3464	31	TIFFA / NETBAY	ebxml_GDEX_A...
ANPE01000495	3	2019-04-12 10:2...	27686	3464	31	TIFFA / NETBAY	ebxml_GDEX_A...
ANPE01000496	1	2019-04-11 14:1...	27686	3464	31	TIFFA / NETBAY	ebxml_GDEX_A...
ANPE01000496	2	2019-04-12 10:2...	27686	3464	31	TIFFA / NETBAY	ebxml_GDEX_A...



Code: EXP0933

Subject: พัฒนาการ Import file ข้อมูล "ยอดรวม Invoice แยกแต่ละ Invoice"

Submodule: <EXP>

Description: พัฒนาการ Import file ข้อมูล "ยอดรวม Invoice แยกแต่ละ Invoice" โดยมีข้อกำหนดดังต่อไปนี้

1. ชื่อ File ต้องตามด้วย "_INVTOT"
 - ตัวอย่างเช่น ชื่อ File สำหรับ Import ใช้ชื่อว่า TIFFA_TEST_INVOICE.xls โดย File สำหรับ Import "ยอดรวม Invoice แยกแต่ละ Invoice" จะต้องใช้ชื่อว่า TIFFA_TEST_INVOICE_INVTOT.xls
2. ต้อง Import คู่กับ File Invoice ไม่สามารถ Import เดี่ยวๆ โดยที่ไม่มีข้อมูล Invoice อื่นๆ
3. File ต้องอยู่ใน Path เดียวกันกับ File Invoice ที่จะทำการ Import (ดังภาพตัวอย่าง)

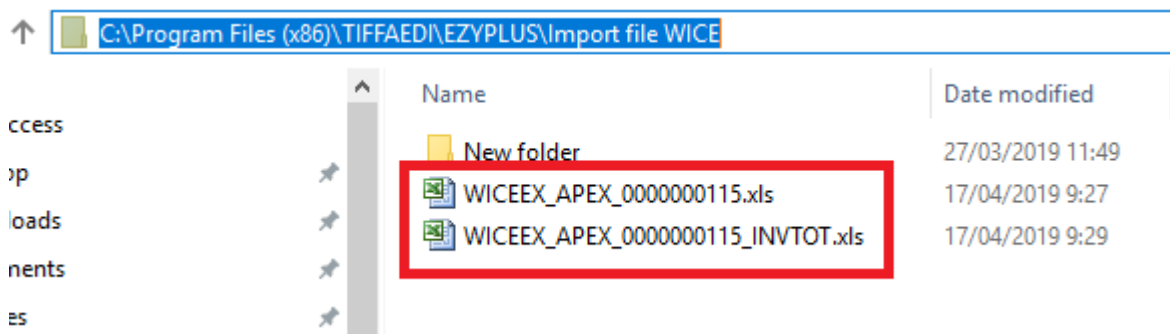

4. File จะต้องเป็นไปตาม Format โปรแกรม Ezyplus เท่านั้น

ทั้งนี้หลังจากทำการ Import file ผู้ใช้งานจะพบว่าข้อมูลที่ทำการ Import นั้นจะเข้าตาม Field ที่มี

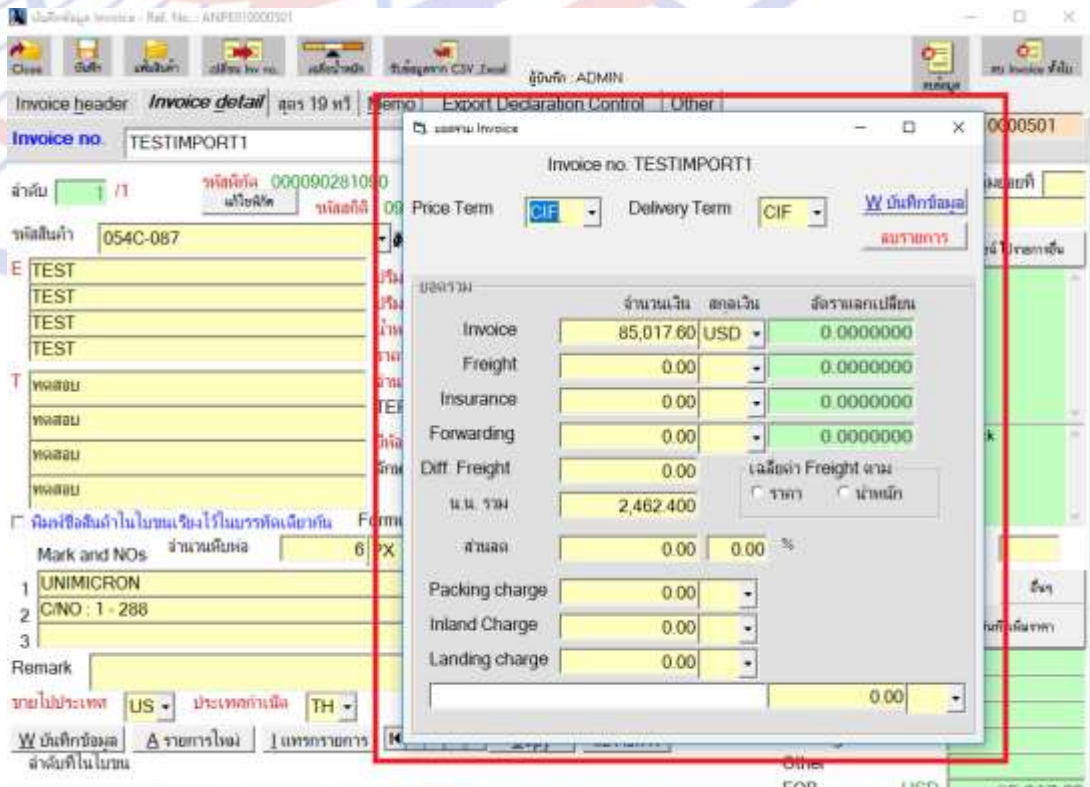

Code: EXP0945

Subject: ตรวจสอบพบ error schema : Product Year

Submodule: <EXP>

Description: ปรับปรุงกรณีไม่มีการระบุ Product Year หรือ ปีสินค้า โดยเมื่อผู้ใช้งานไม่ระบุ Product Year หรือ ปีสินค้า โดยเมื่อผู้ใช้งานทำการสร้างใบขนฯโปรแกรมจะแจ้งเตือนดังภาพ

 ข้อผิดพลาด

Export Declaration Ref. No. : ANPE010000506

Ref. no. ANPE010000506

Invoice no. TEST BOI 19BIS/0054 ลำดับที่ 1 ตั๋วมีปีสินค้า

และกรณีทำการ Import file โดยไม่มีการระบุ Product Year หรือ ปีสินค้า (กรณีสินค้าที่เป็นสินค้าที่ไม่มีอยู่ในฐานข้อมูล) โดยเมื่อทำการ Import file โปรแกรมจะใส่ปีปัจจุบันให้อัตโนมัติ

Code: EXP0942

Subject: เพิ่มการพิมพ์แบบฟอร์มการชำระเงิน

Submodule: <EXP>

Description: เพิ่มการพิมพ์แบบฟอร์มการชำระเงิน โดยแบบฟอร์มการชำระเงินจะอยู่ที่หน้า Preview ใบชนฯ โดยการพิมพ์แบบฟอร์มการชำระเงินนั้นจะต้องส่งใบชนสินค้าผ่านเท่านั้นจึงจะสามารถทำการ Preview และพิมพ์แบบฟอร์มได้ โดยผู้ใช้งานสามารถใช้งานได้ดังนี้

1. ผู้ใช้งานเข้าสู่หน้า Preview ใบชนฯ Menu ด้านบนจะพบหัวข้อ "แบบฟอร์มชำระค่าภาษี"



2. หลังจากทำการคลิก "แบบฟอร์มชำระค่าภาษี" โปรแกรมจะแสดงแบบฟอร์มการชำระค่าภาษี



Code: EXP0948

Subject: รายงานส่งออกมาตรา 29 ใบขนที่มีการ Short ในรายงานแสดงข้อมูลหลัง Short

Submodule: <EXP>

Description: รายงานส่งออกมาตรา 29 ใบขนที่มีการตัด Short ในรายงานแสดงข้อมูลหลัง Short

ตัวอย่าง

ข้อมูล Short รายการที่ 2

ลำดับรายการในใบขน	รหัสศุลกากร	รหัส HS	ปริมาณตาม Invoice	หน่วยปริมาตร	ปริมาณตามใบขน	หน่วยปริมาตร	จำนวนสินค้า	หน่วยเป็นตัน	น้ำหนักสุทธิ	น้ำหนักสุทธิ	ราคา FOB สินค้าประเภท	ราคา FOB สินค้า	Gross Weight (ACDD)
2	000085319080	090	180.000	C62	180.000	C62	0	CT	100.000	KGM	343.46	0.46	0.00

หน้าใบขน

AAA	0 Carton	100.000 KGM	VND 343.46	1977 8594 3456
2	NO BRAND 2013 001.5 2.5 SATA BI DDM อุปกรณ์คอมพิวเตอร์ชนิดดีสก์ ขนาด 2.5	180.000 C62	THB 0.46	33333333333333333333 D0402000000001
		9PART3 004 50001		FREE
		85319090 090 / KGM		0.00

Inv.no. TEST EXCHANGE RATE V44 VND 19BIS Fr.THB 0.07,Ins.THB 0.01

รายงานส่งออกมาตรา 29

พิกัดสินค้า	Job No.	เลขที่ใบขนส่งออก	จำนวนรายการ	วันที่ออกใบขน	วันที่รับใบขน	วันที่ออก	บริษัท	ชื่อผู้ส่งออก	เลขที่ใบขน	ปริมาณส่งออก	หน่วย	เลขที่ศุลกากร	ราคาส่งออก
321234	12	A0061820800047	1	06/06/19			RTCSHP	TEST EXCHANGE	430	50	8594	23126.37	
321234	13	A0061820900047	3	06/06/19			RTCSHP	TEST EXCHANGE	321	50	8594	11563.34	
321234	12	A00618208000061	1	06/06/19			RTCSHP	TEST EXCHANGE	142	50	8594	1.20	
321234	12	A00618208000061	2	06/06/19			RTCSHP	TEST EXCHANGE	231	50	8594	0.60	
321234	12	A00618208000061	3	06/06/19			RTCSHP	TEST EXCHANGE	452	50	8594	1.80	
321234	13	A00618208000061	4	06/06/19			RTCSHP	TEST EXCHANGE	332	50	8594	2.40	
321234	13	A00718206000053	1	07/06/19			RTCSHP	TEST EXCHANGE	430	50	8594	23126.37	
321234	12	A00718206000053	3	07/06/19			RTCSHP	TEST EXCHANGE	321	50	8594	11563.34	
321234	12	A00718208000061	1	07/06/19			RTCSHP	TEST EXCHANGE	142	50	8594	1.20	
321234	12	A00718208000061	2	07/06/19			RTCSHP	TEST EXCHANGE	180	50	8594	0.46	
321234	12	A00718206000061	3	07/06/19			RTCSHP	TEST EXCHANGE	452	50	8594	1.80	
321234	12	A00718208000061	4	07/06/19			RTCSHP	TEST EXCHANGE	332	50	8594	2.40	

Code: EXP0953

Subject: พัฒนา Function แสดงเลขที่ Invoice ทุกรายการ

Submodule: <EXP>

Description: พัฒนา Function แสดงเลขที่ Invoice ทุกรายการ โดยเพิ่มเติมที่ "Option อื่นๆ"

ภายใต้ Option อื่นๆ จะมี "พิมพ์ Invoice No. ในทุกรายการเสมอ"

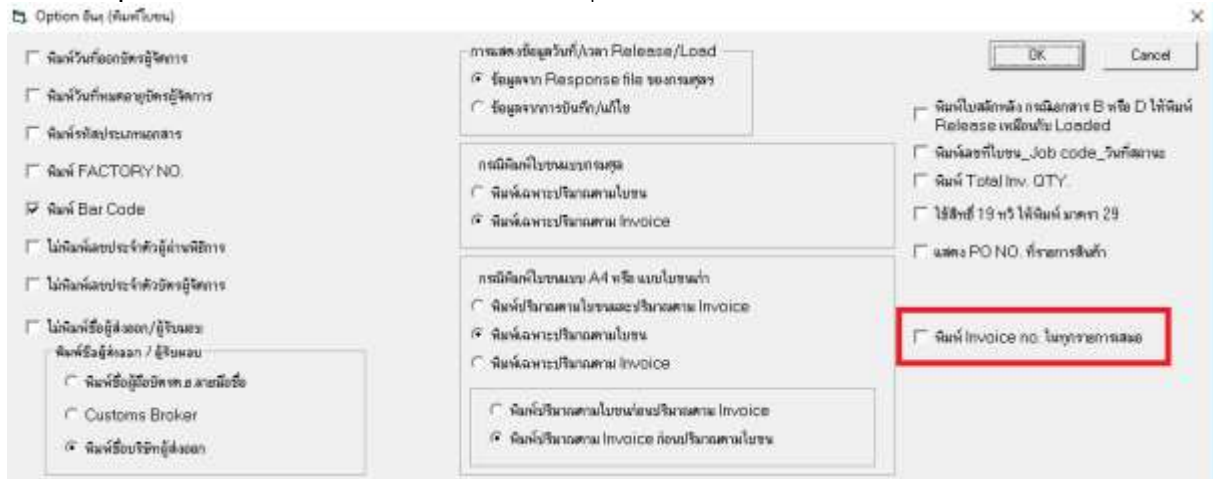

เมื่อทำการเลือก "พิมพ์ Invoice No. ในทุกรายการเสมอ" โปรแกรมจะแสดง Invoice No. ทุกรายการ

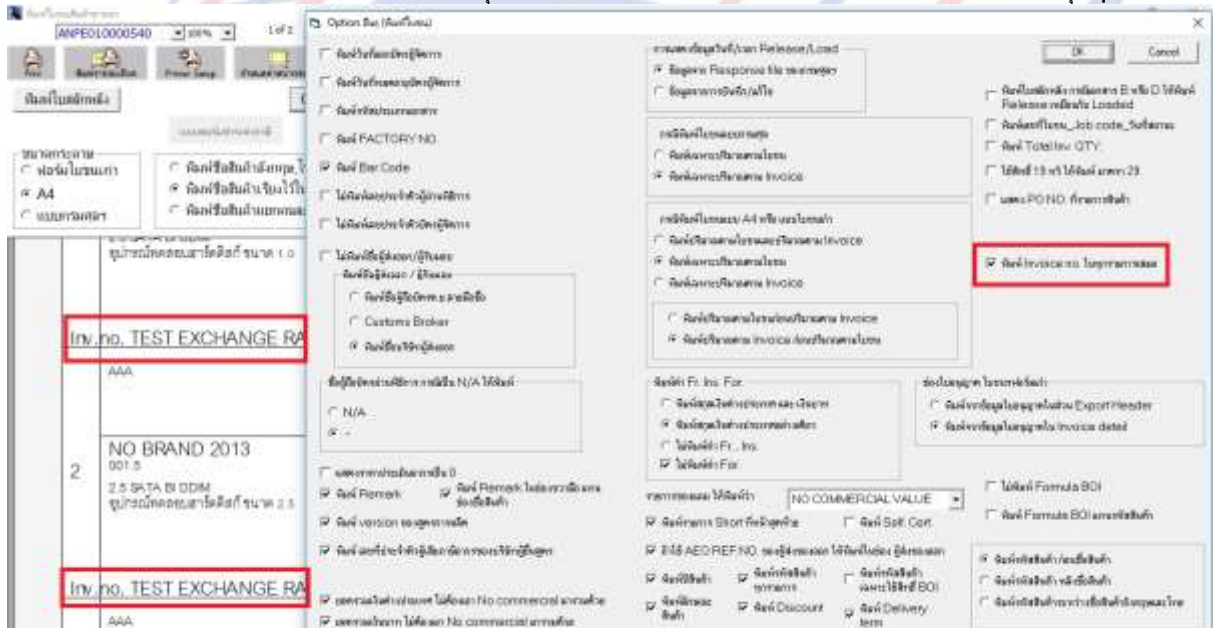

หน้า Preview ในขณะนี้ โปรแกรมจะแสดงเลขที่ Invoice ทุกรายการ

อุปกรณ์คอมพิวเตอร์สินค้าราคา 1.0	0014 BUUNT รหัสเฉพาะ 09042110 000 / KGM	ค่าประเมินราคา	จำนวน 0.00
Inv.no. TEST EXCHANGE RATE JPY v44			
AAA	100.000 KGM	JPY 500.00	
	231.000 C62		
2 NO BRAND 2013 001.5	9PART3 004 50001	THB 142.91	FREE
2.5 SATA BI ODM อุปกรณ์คอมพิวเตอร์สินค้าราคา 2.5	85319090 090 / KGM		0.00
Inv.no. TEST EXCHANGE RATE JPY v44			
AAA	100.000 KGM		



Code: EXP0958

Subject: หน้า Preview ใช้ตามที่กำหนดใน Invoice detail รายละเอียดสินค้าเลย กรอบ

Submodule: <EXP><พิมพ์รายงาน>

Description: ปรับปรุงกรณีหน้า Preview ในขณะนี้ เมื่อทำการเลือก "ใช้ตามที่กำหนดใน Invoice Detail" ให้ข้อมูลรายละเอียดสินค้าอยู่ภายในกรอบชนิดของ

The screenshot shows a software interface for invoice management. At the top, there are navigation buttons and a search bar. Below that, there are several tabs and a list of checkboxes for various options like 'Short', 'Status Code', 'Brand', etc. The main area is a table with columns for item details, prices, and taxes. The table contains one row for 'NO BRAND 2019' with a price of THB 3,025.57 and a tax of 0.00. The bottom right corner of the table shows a total price of Fr.USD 3.06, Inc. THB 31.54.

1	NO BRAND 2019 001 SEWING MACHINE PART (P/O NO. AC0701) BED 730 BED 303 ARM 303 ARM 749 (P/O NO. AC0702) BED 730 (P/O NO. AC0902) BED 303 ARM 303 (P/O NO. AC 0803) ARM 749 (P/O NO. AC0501 AC0502) BED 728	ชนิดของ อุปกรณ์ใช้ประกอบเครื่องจักรเย็บผ้า ขนาด 1.0 อุปกรณ์ใช้ประกอบเครื่องจักรเย็บผ้าใช้ประกอบใช้ อุปกรณ์ใช้ประกอบเครื่องจักรเย็บผ้าใช้ประกอบใช้ อุปกรณ์ใช้ประกอบเครื่องจักรเย็บผ้าใช้ประกอบใช้ อุปกรณ์ใช้ประกอบเครื่องจักรเย็บผ้าใช้ประกอบใช้	ประเภทสินค้า 9PART3 003 50001 รหัสสินค้าภายใน 08042110 000 / KGM	THB 3,025.57 ราคาประเมินซาก	00402000000001 สินค้าฟรี FREE ซากราคา 0.00
				Fr.USD 3.06, Inc. THB 31.54	

หมายเหตุ : การแสดงข้อมูลรายละเอียดสินค้ากรณีแสดงไม่ครบในช่องชนิดของเกิดจากขนาดตัวอักษรใหญ่เกินไปทำให้การแสดงผลไม่สามารถแสดงได้ครบ ดังนั้นให้ผู้ใช้งานปรับขนาดตัวอักษรให้เล็กลงเพื่อให้แสดงผลได้เพียงพอกับข้อมูล

Code: EXP0955

Subject: แสดงชื่อบริษัทแสดงตรงกลางกรณีที่มีการเลือก Option พิมพ์ Barcode

Submodule: <EXP><พิมพ์รายงาน>

Description: ปรับการแสดงผลชื่อบริษัทแสดงตรงกลางกรณีที่มีการเลือก Option พิมพ์ Barcode บนหัวเอกสารใบขนฯ โดยมีการปรับตั้งภาพ

กรณีเลือกไม่แสดง Barcode

ชื่อหน่วยงานบริการ TIFFA EDI SERVICE TEST TEST TEST TEST CO., LTD. ใบอนุญาตเลขที่ 333333333333 เลขประจำตัวผู้เสียภาษี 0105542003108 บริษัท ทีพีฟา อีดีไอเซอร์วิส จำกัด (0105542003108) Tel. 02-6656710-17 ส่วนแผนกของลำดับที่ 23/ ลูกลำดับที่ 0				
ใบขนสินค้าขาออก				
ผู้ส่งออก (ชื่อ ที่อยู่ โทรศัพท์)	เลขประจำตัวผู้เสียภาษี	ลำดับที่สาขา	ประเภทใบขน ANPE010000540	เลขที่ใบขนสินค้า
TEST CO.,LTD. บริษัท ทดสอบ จำกัด 123 กรุงเทพฯ 10250	0105542003108	000000	ไม่ใช้สิทธิประโยชน์ ใบขนสินค้าขาออก Inv. no. : TEST EXCHANGE RATE JPY v44 06/06/19	A0071620600070

กรณีเลือกแสดง Barcode

ชื่อหน่วยงานบริการ TIFFA EDI SERVICE TEST TEST TEST TEST CO., LTD. ใบอนุญาตเลขที่ 333333333333 เลขประจำตัวผู้เสียภาษี 0105542003108 บริษัท ทีพีฟา อีดีไอเซอร์วิส จำกัด (0105542003108) Tel. 02-6656710-17 ส่วนแผนกของลำดับที่ 23/ ลูกลำดับที่ 0				
ใบขนสินค้าขาออก				
ผู้ส่งออก (ชื่อ ที่อยู่ โทรศัพท์)	เลขประจำตัวผู้เสียภาษี	ลำดับที่สาขา	ประเภทใบขน ANPE010000540	เลขที่ใบขนสินค้า
TEST CO.,LTD. บริษัท ทดสอบ จำกัด 123 กรุงเทพฯ 10250	0105542003108	000000	ไม่ใช้สิทธิประโยชน์ ใบขนสินค้าขาออก Inv. no. : TEST EXCHANGE RATE JPY v44 06/06/19	A0071620600070

Code: EXP0963**Subject: ปรับปรุงการรับข้อมูล Exchange Rate Layout ใหม่จากกรมศุลฯ****Submodule: <EXP><Tools><รับข้อมูลอ้างอิงจากกรมศุลฯ>****Description: ปรับปรุงการรับข้อมูล Exchange Rate Layout ใหม่จากกรมศุลฯ โดยการปรับปรุงจะมีการเพิ่มเติมดังนี้**

- ชื่อ File จะเปลี่ยนจาก REFECU.txt เป็น REFEHR.txt โดยหน้าจอการ Download REFEHR.txt จะอยู่ที่ Field แรกและเลื่อน REFECU.txt อยู่ล่างสุด โดยให้ผู้ใช้งานทำการ Download file REFEHR.txt
- การรับข้อมูล Exchange Rate ยังคงใช้วิธีการรับรูปแบบเดิมไม่มีการเปลี่ยนแปลง

รับข้อมูลจากกรมศุล

- เพิ่มอัตราแลกเปลี่ยนขาออก (Export Currency Exchange Rate - REFEHR.TXT)
- เพิ่มรหัสสถิติ (Tariff Statistical Code - REFTRS.TXT)
- เพิ่มพิกัดศุลกากร (Tariff Classification - REFTRC.TXT)
- เพิ่มอัตราราคาขาออก (Export Duty Rate - REFEDR.TXT)
- เพิ่มสิทธิพิเศษ (REFPVC.TXT)
- เพิ่มรหัสตำบลและฝ่าย (Area Code - REFARS.TXT)
- เพิ่มรหัสหน่วยสินค้า (Goods Unit Code - RFUNT.TXT)
- เพิ่มรหัสสกุลเงินตรา (Currency Code - RFCUC)
- เพิ่มรหัสประเทศตามมาตรฐาน ISO (ISO Country Code - REFICC.TXT)
- เพิ่มรหัสท่าตามมาตรฐาน ISO (ISO Port Code - REFIPC.TXT)
- เพิ่มพิกัดศุลกากรที่ได้รับชดเชยอากร (Compensation Tariff - RFCTR.TXT)
- เพิ่มชื่อเรือ (Vessel Name - RFVSL.TXT)
- เพิ่มกำหนดเวลาเข้า/ออก เครื่องบิน (Flight Schedule - CAFLT.TXT)
- เพิ่มรหัสสิ่งการตรวจ (Inspection Code - RFIPN.TXT)
- เพิ่มของต้องจำกัด (Permission Goods - REFPMG.TXT)
- เพิ่มรหัสหน่วยหีบห่อ (Package Unit Code - REFPKG.TXT)
- เพิ่มรหัสหน่วยสินค้า (Goods Unit Code - RFUNT.TXT)
- เพิ่มอัตราแลกเปลี่ยนขาออก แบบเก่า (Export Currency Exchange Rate - REFECU.TXT)